Referenten

Thomas Bonkowski
Stabsstelle Kongressmanagement Pflege
Pflegedirektion Universitätsklinikum Regensburg

Martin Dähne
Vorsitzender Landesverband

Anita Erz
Regionalsprecherin Regensburg Deutsche ILCO e. V.

Prof. Dr. Alois Fürst
Direktor der Klinik für Chirurgie
Caritas-Krankenhaus St. Josef Regensburg

N.N. (angefragt)
Stadt Regensburg

Prof. Dr. Dr. h.c. Pompiliu Piso
Chefarzt der Klinik für Allgemein- und Viszeralchirurgie
Krankenhaus Barmherzige Brüder Regensburg

Dieter Reisinger
AOK Direktion Regensburg

Martina Ricci
Geschäftsführerin
Krankenhaus Barmherzige Brüder Regensburg

Sandra Röder
Mitglied des Bundesvorstandes

Tanja Schweiger
Landrätin des Landkreises Regensburg

Dr. Heribert Stauder
Selbsthilfebeauftragter
Krankenhaus Barmherzige Brüder Regensburg

Lisbeth Wagner
Kontakt- und Informationsstelle für Selbsthilfe
KISS Regensburg

Margarete Wieczorek
Stomatherapeutin
Krankenhaus Barmherzige Brüder Regensburg

Informieren Sie sich

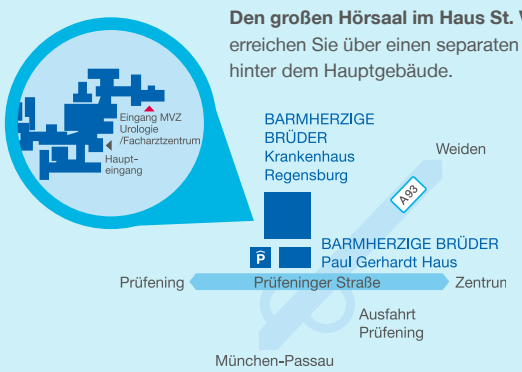

Den großen Hörsaal im Haus St. Vinzenz erreichen Sie über einen separaten Eingang hinter dem Hauptgebäude.

Veranstalter
Deutsche ILCO e. V.
Thomas-Mann-Straße 40
53111 Bonn

Veranstaltungsort
Krankenhaus Barmherzige Brüder
Prüfeninger Straße 86, 93049 Regensburg
www.barmherzige-regensburg.de

Anmeldung
Bitte senden Sie Ihre verbindliche Anmeldung bis zum 05.07.2018 an:

Sabine Schmidl
Tel. 0941 369-2174
sabine.schmidl@barmherzige-regensburg de

EINLADUNG

40 JAHRE SELBST-HILFEGRUPPE ILCO

Jubiläumsfeier

Freitag, 13. Juli 2018, 14.00 – 17.00 Uhr
Großer Hörsaal, Haus St. Vinzenz, Dritter Stock
Krankenhaus Barmherzige Brüder Regensburg

© pavel1964 | Fotolia.com

BARMHERZIGE BRÜDER
Krankenhaus Regensburg

DEUTSCHE ILCO

Einladung

Sehr geehrte Damen und Herren,

wir von der Gruppe Regensburg der Deutschen ILCO e.V. (Selbsthilfevereinigung für Stomaträger und Menschen mit Darmkrebs sowie deren Angehörige) freuen uns, Sie bei unserer Jubiläumsfeier begrüßen zu dürfen.

Wir feiern 40 Jahre Zusammenhalt, 40 Jahre füreinander und für andere da zu sein und ein offenes Ohr zu haben, 40 Jahre Betroffenen beizustehen, ob mit Informationsmaterialien oder beim Besucherdienst im Krankenhaus. Und wir feiern vor allem eines: dass wir anderen Mut machen und ihnen zeigen können, dass ein Leben auch mit Stoma oder Darmkrebs glücklich und erfüllt sein kann!

Auf diesem Wege möchten wir uns auch ganz herzlich beim Krankenhaus Barmherzige Brüder Regensburg bedanken, das uns bei den Vorbereitungen tatkräftig unterstützt hat. Mit den zur Verfügung gestellten Räumlichkeiten und dem Stellen von Speis und Trank hat es diese Feier überhaupt erst ermöglicht.

Mit freundlichen Grüßen

Anita Erz

Anita Erz
Regionalsprecherin Regensburg
Deutsche ILCO e.V.

Programm

14.00 Uhr | Begrüßung
Anita Erz

Moderation: Lisbeth Wagner

Grußwort

Martina Ricci

N.N. Stadt Regensburg

Tanja Schweiger

Dieter Reisinger

Prof. Dr. Alois Fürst

Thomas Bonkowski

Dr. Heribert Stauder

14.50 Uhr | Die ILCO stellt sich vor

Sandra Röder

Martin Dähne

15.10 Uhr | Pause

15.30 Uhr | Soziales Netzwerk und Kompetenz am Bett

Prof. Dr. Dr. h.c. Pompiliu Piso

Margarete Wieczorek

16.00 Uhr | Talkrunde: ILCO vor Ort - Gesichter und Geschichten

Im Anschluss: Verpflegung und gemütliches Beisammensein

Freitag, 13. Juli 2018
von 14.00 – 17.00 Uhr

Großer Hörsaal, Haus St. Vinzenz, Dritter Stock
Krankenhaus Barmherzige Brüder Regensburg